

LAMPIRAN

Lampiran 1 Contoh Halaman Sampul Proposal SKRIPSI

**HUBUNGAN PERNIKAHAN DINI DENGAN POLA
ASUH ORANG TUA TERHADAP ANAK DI ILAYAH
KERJA KELURAHAN KELAYAN TIMUR**

(font, font 16 - 18, satu spasi, Kapital)

5 cm dari margin atas

2 cm dari judul



Logo
ukuran 4 cm x 4cm

Font : TN, size :12
Kapital (Uppercase)

2, 5 cm dari logo

PROPOSAL
SKRIPSI

Untuk Memenuhi Salah Satu Syarat memperoleh Gelar
Sarjana Keperawatan/Farmasi

2, 5 cm

Font : TN, size
:12 dan 1 spasi

2 cm

Oleh
Agustina Andhita
NIM: 11100992233

font : TN, size :12
dan 1 spasi

2 cm

**PROGRAM STUDI SARJAN KEPERAWATAN
FAKULTAS KESEHATAN
UNIVERSITAS SARI MULIA
BANJARMASIN
2020**

(Font :TN, Size:16 –
18, kapital dan satu

Keterangan

Warna Kuning Tua

Untuk halaman sampul SKRIPSI cukup dengan menghilangkan kata PROPOSAL

**HUBUNGAN PERNIKAHAN DINI DENGAN POLA
ASUH ORANG TUA TERHADAP ANAK DI ILAYAH
KERJA KELURAHAN KELAYAN TIMUR**

(Huruf TN, font 16 - 18, satu spasi, Kapital)

5 cm dari margin atas

2 cm dari judul



Logo ukuran
4 cm x 4cm

font : TN, Size :12 dan
kapital

2,5 cm dari logo

PROPOSAL
KARYA TULIS ILMIAH

Untuk Memenuhi Salah Satu Syarat Memperoleh Gelar
Ahli Madya Kebidanan

2,5 cm

Font: TN, 12 dan 1
spasi

Oleh
Agustina Andhita
NIM: 111550099978

2 cm

Font: TN, 12
dan 1 spasi

2 cm

(Font :TN, Size:16 – 18,
kapital dan satu spasi)

**PROGRAM STUDI DIPLOMA III KEBIDANAN
FAKULTAS KESEHATAN
UNIVERSITAS SARI MULIA BANJARMASIN
2020**

Lampiran 3 Contoh Halaman Sampul KTI

**HUBUNGAN PERNIKAHAN DINI DENGAN POLA
ASUH ORANG TUA TERHADAP ANAK DI ILAYAH
KERJA KELURAHAN KELAYAN TIMUR**

(Huruf TN, font 16 - 18, satu spasi, Kapital)

5 cm dari margin atas

2 cm dari judul



Logo ukuran
4 cm x 4cm

font : TN, Size :12 dan
kapital

2,5 cm dari logo

PROPOSAL
STUDI KASUS

Untuk Memenuhi Salah Satu Syarat Memperoleh Gelar
Ahli Madya Kebidanan

2,5 cm

Font: TN, 12 dan 1
spasi

2 cm

Oleh
Agustina Andhita
NIM: 111550099978

Font: TN, 12
dan 1 spasi

2 cm

(Font :TN, Size:16 – 18,
kapital dan satu spasi)

**PROGRAM STUDI DIPLOMA III KEBIDANAN
FAKULTAS KESEHATAN
UNIVERSITAS SARI MULIA BANJARMASIN
2020**

Keterangan: Warna Kuning Tua

Untuk halaman sampul KTI cukup dengan menghilangkan kata PROPOSAL

HALAMAN PERSETUJUAN KOMISI PEMBIMBING

(font TN, size 12)

**PERSEPSI REMAJA TENTANG PERNIKAHAN DINI DI SMPN 3
KERTAK HANYAR KABUPATEN BANJAR**

Font TN, font 16,
satu spasi, Kapital

**PROPOSAL
SKRIPSI**

Font TN, font 14,
satu spasi, Kapital

Oleh
Endang Sri Wulandari
NIM : 11111111111

Font TN, Size 14, Satu Space,
nama tidak capital, kecuali NIM

Telah Disetujui untuk Diajukan dalam Ujian Proposal Skripsi
pada Tanggal

Font TN, Size 11, satu spasi

Pembimbing I

Pembimbing II

Jarak Satu Space

.....
NIK.....

.....
NIK.....

NIK rata tengah/ center

HALAMAN PERSETUJUAN KOMISI PEMBIMBING

(font TN, size 12)

**PERSEPSI REMAJA TENTANG PERNIKAHAN DINI DI SMPN 3
KERTAK HANYAR KABUPATEN BANJAR**

Font TN, font 16,
satu spasi, Kapital

**PROPOSAL
KARYA TULIS ILMIAH**

Font TN, font 14,
satu spasi, Kapital

Oleh
Endang Sri Wulandari
NIM : 11111111111

Font TN, Size 14, Satu Space,
nama tidak capital, kecuali NIM

Telah Disetujui untuk Diajukan dalam Ujian Proposal Skripsi
pada Tanggal

Font TN, Size 11, satu spasi

Pembimbing I

Pembimbing II

Setiap nama dan NIK
Jarak Satu Space

.....
NIK.....

.....
NIK.....

NIK rata tengah/ center

HALAMAN PERSETUJUAN KOMISI PEMBIMBING

font TN, size 12

**PERSEPSI REMAJA TENTANG PERNIKAHAN DINI DI SMPN 3
KERTAK HANYAR KABUPATEN BANJAR**

Font TN, font 16,
satu spasi, Kapital

**PROPOSAL
STUDI KASUS**

Font TN, font 14,
satu spasi, Kapital

Oleh
Endang Sri Wulandari
NIM : 11111111111

Font TN, Size 14, Satu Space,
nama tidak capital, kecuali NIM

Telah Disetujui untuk Diajukan dalam Ujian Proposal Skripsi
pada Tanggal

Font TN, Size 11, satu spasi

Pembimbing I

Pembimbing II

Setiap nama dan NIK
Jarak Satu Space

.....
NIK.....

.....
NIK.....

Semua Nama dan NIK
rata tengah/ center

HALAMAN PENGESAHAN DEWAN PENGUJI

Font TN, size 14

**PERSEPSI REMAJA TENTANG PERNIKAHAN DINI
DI SMPN 3 KERTAK HANYAR KABUPATEN BANJAR**

Font TN, size 16 - 18,
satu spasi, Kapital

**PROPOSAL
SKRIPSI**

Font TN, font 14,
satu spasi, Kapital

Oleh
Endang Sri Wulandari
NIM: 11111111111

Telah Diujikan dan Dipertahankan Dihadapan Dosen Penguji Proposal Skripsi
Pada tanggal.....

Ketua Dewan Penguji

.....
NIK.....

Anggota Dewan Penguji

Penguji Utama

.....
NIK.....

.....
NIK.....

Mengetahui

**Dekan
Fakultas**.....

Ketua Jurusan
.....

Setiap nama dan NIK
Jarak Satu Space

.....
NIK.....

.....
NIK.....

**KETUA LPPM
UNIVERSITAS SARI MULIA**

Semua Nama dan NIK
rata tengah/ center

.....
NIK.....

HALAMAN PENGESAHAN DEWAN PENGUJI

Font TN, size 14

**PERSEPSI REMAJA TENTANG PERNIKAHAN DINI
DI SMPN 3 KERTAK HANYAR KABUPATEN BANJAR**

Font TN, size 16 - 18,
satu spasi, Kapital

**PROPOSAL
KARYA TULIS ILMIAH**

Font TN, font 14,
satu spasi, Kapital

Oleh
Endang Sri Wulandari
NIM: 11111111111

Telah Diujikan dan Dipertahankan Dihadapan Dosen Penguji Proposal Skripsi
Pada tanggal.....

Ketua Dewan Penguji

.....
NIK.....

Anggota Dewan Penguji

Penguji Utama

.....
NIK.....

.....
NIK.....

Mengetahui

**Dekan
Fakultas**.....

Ketua Jurusan
.....

Setiap nama dan NIK
Jarak Satu Space

.....
NIK.....

.....
NIK.....

**KETUA LPPM
UNIVERSITAS SARI MULIA**

Semua Nama dan NIK
rata tengah/ center

.....
NIK.....

HALAMAN PENGESAHAN DEWAN PENGUJI

Font TN, size 14

**PERSEPSI REMAJA TENTANG PERNIKAHAN DINI
DI SMPN 3 KERTAK HANYAR KABUPATEN BANJAR**

Font TN, size 16, satu spasi, Kapital

**PROPOSAL
STUDI KASUS**

Font TN, font 14, satu spasi, Kapital

Oleh
Endang Sri Wulandari
NIM: 11111111111

Telah Diujikan dan Dipertahankan Dihadapan Dosen Penguji Proposal Skripsi
Pada tanggal.....

Ketua Dewan Penguji

.....
NIK.....

Anggota Dewan Penguji

Penguji Utama

.....
NIK.....

.....
NIK.....

Mengetahui

**Dekan
Fakultas**.....

Ketua Jurusan
.....

Setiap nama dan NIK
Jarak Satu Space

.....
NIK.....

.....
NIK.....

**KETUA LPPM
UNIVERSITAS SARI MULIA**

Semua Nama dan NIK
rata tengah/ center

.....
NIK.....

PERNYATAAN KEASLIAN TULISAN

Saya yang bertanda tangan di bawah ini menyatakan dengan sebenarnya bahwa SKRIPSI/KTI/STUDI KASUS yang saya tulis merupakan karya hasil penelitian saya bersama arahan dosen pembimbing, dan belum pernah dipublikasikan dalam bentuk apapun. Acuan pustaka yang tertuang dalam Skripsi/KTI/Studi Kasus ini adalah benar dan dapat dipertanggungjawabkan dan tertuang dalam Daftar Pustaka.

Apabila dikemudian hari terbukti atau dapat dibuktikan SKRIPSI/KTI/STUDI KASUS ini hasil jiplakan, maka saya bersedia menerima sanksi atas perbuatan tersebut. Demikian pernyataan keaslian tulisan ini dibuat dengan sebenarnya.

Banjarmasin,

Yang membuat pernyataan,

Materai
6000

Tandatangan
Nama Jelas
(NIM)

Catatan :

Pernyataan keaslian penelitian harus sudah ditandatangani di atas materai pada laporan proposal dan laporan hasil pada saat ujian proposal dan ujian hasil serta setelah revisi dilakukan.

Contoh Kata Pengantar

KATA PENGANTAR

Alhamdulillah, puji syukur kehadiran Allah SWT yang telah melimpahkan nikmat, karunia dan petunjuk-Nya yang tiada terkira sehingga penulis dapat merasakan indahny beriman islam dan menyelesaikan penulisan akhir penelitian dalam bentuk Skripsi.

Setelah mengalami berbagai rintangan, halangan dan cobaan, serta pasang surutnya semangat yang penulis hadapi, akhirnya telah sampai pada tahapan akhir penyusunan Skripsi yang merupakan salah satu syarat kelulusan untuk mencapai Sarjana Keperawatan pada Program Studi Sarjana Keperawatan Fakultas Kesehatan Universitas Sari Mulia.

Pada penyusunan dan penyelesaian Skripsi ini, penulis banyak mendapat bantuan, bimbingan dan motivasi dari berbagai pihak, maka dengan penuh kerendahan hati, penulis mengucapkan terima kasih kepada :

1. Dr. RR. Dwi Sogi Sri Redjeki, S.KG., M.Pd selaku Ketua Yayasan Indah Banjarmasin.
2. dr. H. R. Soedarto WW, Sp.OG selaku Rektor Universitas Sari Mulia.
3. Anggrita Sari, S.Si.T., M.Pd., M.Kes selaku Wakil Rektor I Bidang Akademik dan Kemahasiswaan.
4. Hariadi Widodo, S.Ked., MPH selaku Wakil Rektor II Bidang Keuangan dan Sistem Informasi
5. Dr. Ir. Agustinus Hermino Superma Putra, M.Pd selaku Wakil Rektor III Bidang Sumber Daya Manusia dan Kemitraan.
6. Dini Rahmayani, S.Kep., Ns., MPH selaku Ketua LPPM dan selaku pembimbing I yang senantiasa memberikan masukan dan bimbingan dalam penyusunan dan perbaikan penulisan Skripsi ini.
7. H. Ali Rakhman Hakim, M. Farm., Apt selaku Dekan Fakultas Kesehatan
8. Mohammad Basit, S.Kep., Ns., MM selaku Ketua Jurusan Keperawatan Universitas Sari Mulia dan selaku pembimbing II yang telah memberikan arahan, bimbingan dan dukungan.
9. dr. Muhammad Aris selaku kepala Puskesmas Mulia yang telah memberikan ijin dan kesempatan untuk melakukan penelitian.

10. Kedua orang tua dan segenap keluarga yang selalu memberikan doa dan pengertian selama penulis menjalani perkuliahan dan akhirnya bisa sampai menyelesaikan penelitian ini.
11. Teman-teman seperjuangan dan rekan kerja yang tidak dapat disebutkan satu per satu yang telah bersedia untuk berdiskusi dan saling memberikan motivasi satu sama lain.

Semoga kebaikan Bapak dan Ibu serta teman-teman berikan mendapatkan ridho dari Allah SWT. Penulis menyadari bahwa dalam pembuatan dan penulisan Skripsi ini memiliki banyak kekurangan sehingga dengan segala kerendahan hati penulis mengharapkan saran dan kritik yang membangun demi kesempurnaan. Semoga penelitian yang dituangkan dalam bentuk Skripsi ini dapat memberikan manfaat bagi pembaca dan dunia pendidikan. Amin

Banjarmasin, Juli 20...

Penulis

DAFTAR ISI

	Halaman
HALAMAN SAMPUL.....	i
HALAMAN PERSETUJUAN KOMISI PEMBIMBING.....	ii
HALAMAN PENGESAHAN DEWAN PENGUJI	iii
PERNYATAAN KEASLIAN TULISAN	iv
ABSTRAK.....	v
KATA PENGANTAR	vii
DARTAR ISI	ix
DAFTAR TABEL.....	xi
DAFTAR GAMBAR	xii
DAFTAR LAMPIRAN.....	xiii
BAB I PENDAHULUAN	1
A. Latar Belakang	1
B. Rumusan Masalah	4
C. Tujuan	5
1. Tujuan Umum	6
2. Tujuan Khusus	7
D. Manfaat	8
E. Keaslian Penulisan	9
BAB II TINJAUAN PUSTAKA	10
A. Landasan Teori.....	10
B. Kerangka Teori	19
C. Kerangka Konsep.....	20
D. Hipotesis.....	21
BAB III METODE PENELITIAN	21
A. Lokasi dan Sasaran Penelitian.....	21
B. Metode Penelitian yang Digunakan	21
C. Populasi dan Teknik Pengumpulan Data	26
D. Variable Penelitian dan Definisi Operasional.....	27
E. Uji Validitas dan Reliabilitas	26
F. Metode Analisis Data.....	27
BAB IV HASIL DAN PEMBAHASAN	30
A. Deskripsi Lokasi Penelitian	30
B. Hasil Penelitian	31
C. Pembahasan.....	38

D. Keterbatasan.....	48
BAB V PENUTUP	49
A. Simpulan	49
B. Saran.....	50
DAFTAR PUSTAKA	51
LAMPIRAN-LAMPIRAN	

Lampiran 10 Format Daftar Tabel, Gambar dan Lampiran

DAFTAR TABEL

Tabel	Halaman
1.1 Keaslian Penulisan	7
2.1 Definisi Istilah.....	23

DAFTAR GAMBAR

Gambar

Halaman	
2.1 Kerangka Teori	19
2.2 Kerangka Konsep.....	20

DAFTAR LAMPIRAN

Lampiran 1 Surat Permohonan Melakukan Uji validitas
Lampiran 2 Surat Perizinan Uji Validitas
Lampiran 3 Surat Permohonan Melakukan Penelitian
Lampiran 4 Surat Perizinan Melakukan Penelitian
Lampiran 5 Instrumen Penelitian
Lampiran 6 Kisi-kisi Instrumen Penelitian
Lampiran 7 Master Tabel
Lampiran 8 Hasil Uji Validitas dan Reliabilitas
Lampiran 9 Hasil Penelitian
Lampiran 11 Daftar Singkatan dan Istilah
Lampiran 10 Lembar Konsultasi Pembimbing I
Lampiran 11 Lembar Konsultasi Pembimbing II
Lampiran 12 Riwayat Hidup
Lampiran 8 Contoh Penulisan Jarak Antarbaris dan Pengetikan Teks

3 cm
BAB I

PENDAHULUAN } 2 spasi
 } 4 spasi

A. Latar Belakang Masalah

2 spasi

.....dst

1. Sub-subbab

3 spasi
2 spasi

.....dst

a.

3 spasi
2 spasi

.....dst

2 cm dari tepi bawah

B. Rumusan Masalah

2 spasi

.....
.....
.....



C. Tujuan Penelitian 2 spasi }
 3 spasi }
 D.

E. Manfaat Penelitian 2 spasi }
 2 spasi }

E. Keaslian Penelitian

Tabel Perbandingan keaslian penelitian dengan penelitian lain

No	Judul	Desain	Hasil
1.	Faktor-faktor yang Mempengaruhi Kinerja Bidan di Desa dalam Pertolongan Persalinan di Kab. Malang (Satyawan,2013)	1. Penelitian observasional 2. Rancangan <i>cross sectional</i> 3. Teknik analisis data regresi linier	1. Pemberdayaan Bidan di desa (BDD)sudah cukup baik dengan adanya kesempatan yang diberikan oleh organisasi dan suasana Organisasi yang kondusif. 2. Motivasi kerja BDD yang dikaji dari tingkat motivasi dan faktor motivasi sudah baik (tinggi)
2.	Hubungan antara keterlambatan merujuk dengan kematian ibu di RSUD Tidar kota Magelang Provinsi Jawa Tengah Latuamury (2013)	1. Penelitian deskriptif kuantitatif 2. Rancangannya <i>restropective</i> 3. Teknik analisis data deskriptif kuantitatif	Angka kematian ibu di RSUD Tidar tergolong tinggi dan dipengaruhi oleh faktor : 1. Preeklamsia/ eklamsia 2. Hemorrhage 3. Infeksi 4. Terlambat merujuk rumah sakit 5. Terlambat pergi ke rumah sakit 6. Terlambat mendapatkan pelayanan medis rumah sakit (faktor utama yang mendorong terjadinya kematian)

3.	Peran suami dan Anggota Keluarga lain dalam Keputusan Perujukan Persalinan Rodhiyah, dkk (2014)	<i>Cross Sectional</i>	Peran suami atau keluarga dalam merujuk ibu ke rumah sakit atau klinik bersalin hanya 50% yang mempunyai tindakan tepat dalam merujuk
----	---	------------------------	---

Keterangan:

☼ Huruf pertama alinea satu tab dari tepi kiri./

Perbedaan penelitian dengan yang peneliti laksanakan adalah :

- 1.....
-
- 2.....
-
- 3.....

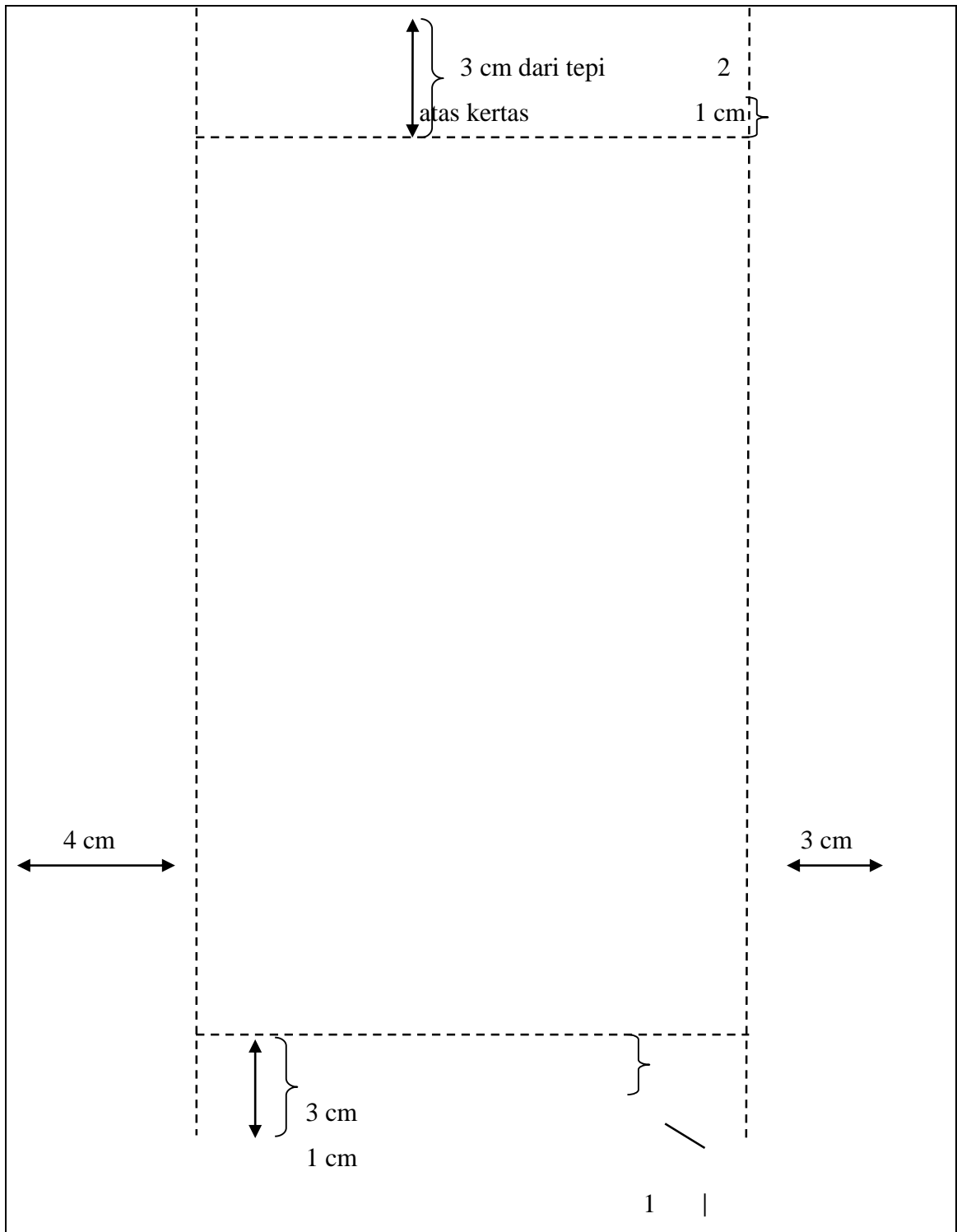

Tempat Nomor
Halaman Bab baru

Lampiran 11 Contoh Penjilidan SKRIPSI, KTI/ Studi Kasus

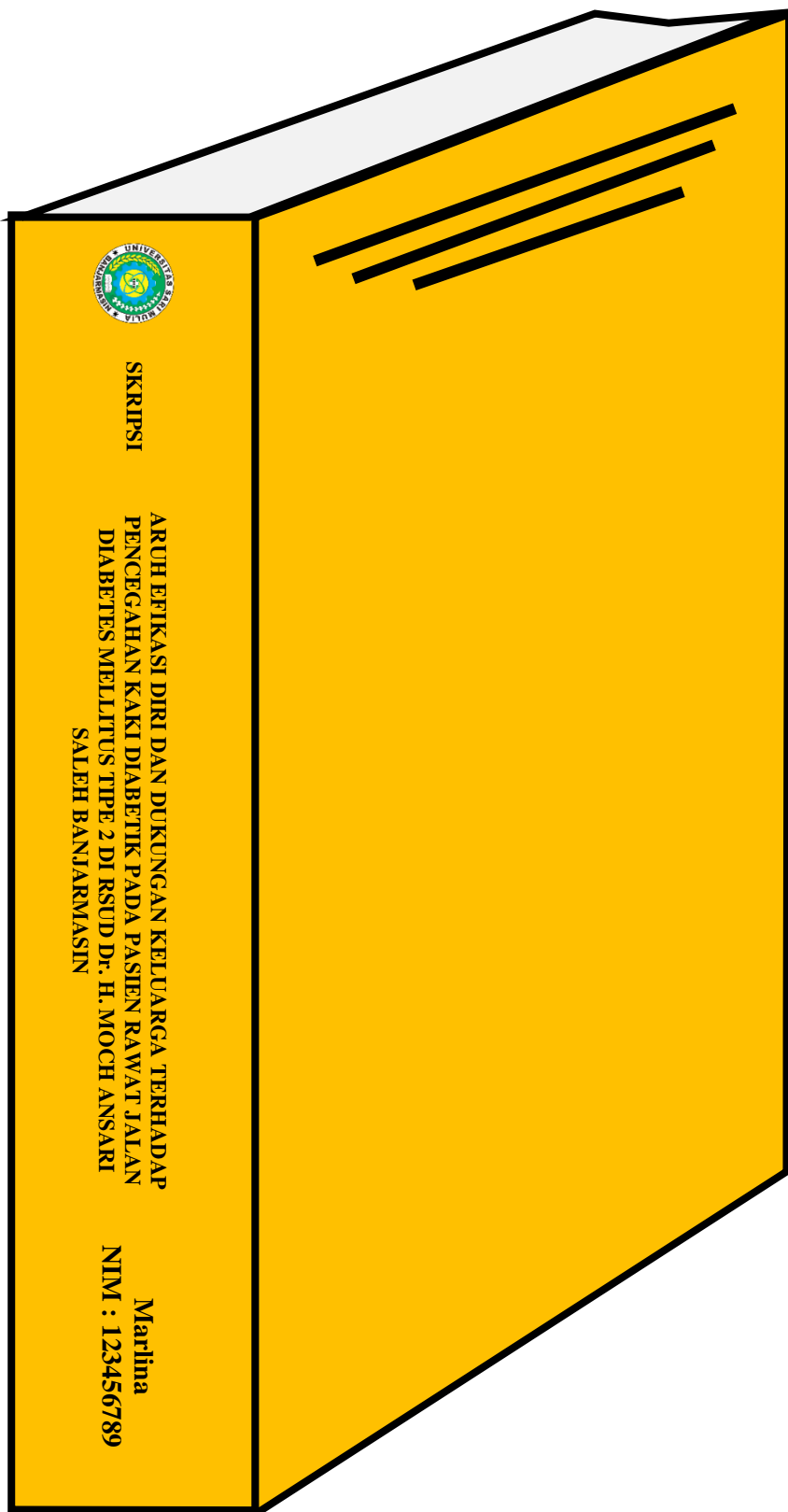

Contoh Permohonan Persetujuan Informan/Responden

**SARJANA KEPERAWATAN
PROGRAM STUDI KEPERAWATAN FAKULTAS KESEHATAN
UNIVERSITAS SARI MULIA**

**LEMBAR INFORMASI DAN PERMOHONAN PERSETUJUAN MENJADI
INFORMAN/RESPONDEN**

Informan yang terhormat,

Saya yang bertanda tangan dibawah ini :

Nama

:

NIM

:

Alamat

:

Adalah mahasiswa....., akan melakukan penelitian tentang
”.....”

Bersama ini saya mohon kesediaan menandatangani lembar persetujuan untuk menjawab pertanyaan-pertanyaan dalam penelitian.

Jawaban Bapak/Ibu/Saudara akan saya jaga kerahasiaannya dan hanya digunakan sebagai penelitian yang tidak mempengaruhi/menghambat tugas, karier dan jabatan Bapak/Ibu/Saudara

Atas kesediaan dan kerjasamanya saya ucapkan terima kasih.

Banjarmasin, 20....

Peneliti

Contoh Persetujuan Informan/Responden (Penelitian Kualitatif/Kuantitatif)

LEMBAR PERSETUJUAN INFORMAN/RESPONDEN

Saya mengerti tujuan pengumpulan data ini murni digunakan hanya untuk kepentingan pendidikan dalam menyelesaikan Tugas Akhir dan data yang dihasilkan dalam penelitian ini akan dirahasiakan dan semua berkas yang mencantumkan nama identitas subyek penelitian hanya akan digunakan untuk keperluan pengolahan data dan bila sudah tidak digunakan akan dimusnahkan, hanya peneliti yang dapat mengetahui kerahasiaan dari data penelitian tersebut.

Saya yang bertanda tangan dibawah ini bersedia menjadi responden penelitian yang dilakukan mahasiswa :

Nama

:

NIM

:

Program Studi

:

Fakultas

:

Judul Penelitian

:

.Demikian tanpa ada unsur paksaan dari siapapun secara sukarela saya bersedia menjadi responden dalam penelitian ini.

Banjarmasin, 20

.....

Contoh Permohonan Persetujuan Responden **untuk orang tua** apabila anaknya sebagai responden (penelitian kuantitatif)

**SARJANA KEPERAWATAN
PROGRAM STUDI KEPERAWATAN FAKULTAS KESEHATAN
UNIVERSITAS SARI MULIA**

**LEMBAR INFORMASI DAN PERMOHONAN PERSETUJUAN
MENJADI RESPONDEN PENELITIAN**

Bapak/Ibu yang terhormat,

Saya yang bertanda tangan dibawah ini :

Nama

:

NIM

:

Alamat

:

Adalah mahasiswa....., akan melakukan penelitian tentangdiisi sesuai dengan judul penelitian mhs ybs), maka peneliti mohon kesediaan putra/i bapak/ibu untuk menjadi responden kegiatan tersebut.

Putra/i bapak/ibu diminta kesediaannya untuk memberikan keterangan saat pengisian kuesioner. Jawaban atau informasi yang putri bapak/ibu berikan hanya diketahui oleh peneliti dan akan dijamin kerahasiaannya. Oleh karena itu peneliti sangat mengharapkan putra/i bapak/ibu saudara untuk dapat menjawab seluruh pertanyaan dengan apa adanya sesuai dengan keadaan yang sebenarnya. Apabila ada hal yang belum jelas, silahkan bertanya sebelumnya.

Demikian atas bantuan bapak/ibu mengizinkan putra/i anda untuk menjadi responden peneliti ucapkan terimakasih.

Peneliti

.....

Contoh Kesiediaan **orang tua** apabila anaknya sebagai responden (penelitian kuantitatif)

PERNYATAAN KESEDIAAN MENJADI RESPONDEN

Penelitian yang berjudul

.....
.....
.....

Yang bertanda tangan di bawah ini :

N a m a :

Umur :

Orang tua dari :

Alamat :

Mengizinkan atau bersedia anak kami ikut berpartisipasi menjadi responden atau sampel penelitian yang akan dilakukan oleh dari Program StudiFakultas Universitas Sari Mulia.

Demikian pernyataan ini dibuat dengan sesungguhnya tanpa ada paksaan dari siapapun.

Responden Banjarmasin, 20....

Orang Tua Responden

(.....)

(.....)

PEDOMAN WAWANCARA MENDALAM

.....
.....
..... (diisi sesuai judul penelitian)

Tanggal Wawancara :
.....

Tempat Wawancara :
.....

Waktu Wawancara : Jam
.....s/d.....

Pewawancara :
.....

I. Penjelasan

- A. Meminta kesediaan waktu dari informan untuk melakukan wawancara.
- B. Memberikan informasi kepada informan tentang maksud dan tujuan melaksanakan wawancara, dan menjelaskan jaminan kerahasiaan informan.
- C. Informasi yang akan diberikan oleh informan sangat berarti (semata-mata hanya untuk kepentingan penelitian).
- D. Semua bentuk informasi dan informan adalah benar.

II. Identitas Informan

Nomor ID :
.....

Umur :
.....

Alamat

:

.....

III.a. Pedoman Wawancara Kepada

III.b. Pedoman Wawancara Kepada dst

Contoh Cara Penulisan Referensi dalam Teks

CONTOH CARA PENULISAN REFERENSI DALAM TEKS

Cara penulisan referensi dalam teks dapat dikelompokkan sebagai berikut:

a. Tulisan oleh satu penulisan

Contoh:

Agyepong (1992) mengeksplorasi....

Dalam penelitian mengenai persepsi keperawatan di Rumah Sakit

Adangbe, Agyepong (1992) menemukan

Menurut Agyepong (1992),.....

Pada tahun 1992, Agyepong mengeksplorasi.....

Penelitian sebelumnya menunjukkan bahwa.... (Agyepong, 1992)

b. Tulisan oleh dua penulis

Apabila terdapat dua penulis, kedua nama penulis harus selalu dicantumkan.

Contoh:

Rudi and Angga (2000) dalam suatu studi di Thailand

Menemukan

Studi di Thailand (Rudi & Angga, 2000).....

c. Tulisan oleh lebih dari dua penulisan

Apabila terdapat lebih dari dua penulis, cantumkan nama belakang penulis pertama saja ditambah *et al.* (kata *et al.* dicetak miring) Contoh:

Riduan *et al.* (2005) menyatakan

Penelitian sebelumnya menunjukkan bahwa (Riduan *et al.* 2005)

d. Institusi sebagai penulis Pertama kali dirujuk dalam teks: Departemen Kesehatan (Depkes) (2007)

Hasil survei kesehatan di Indonesia (Departemen Kesehatan [Depkes], 1999) Selanjutnya: Depkes (1993)

Hasil survei kesehatan di Indonesia ... (Depkes , 1993)

Dalam daftar pustaka (Lihat Petunjuk Penulisan Referensi Dalam Daftar Pustaka):

Departemen Kesehatan (1993)

e. Apabila terdapat dua atau lebih tulisan oleh penulis yang sama, dan merupakan sumber dari pengarang yang sama, bila

1) Dipublikasikan pada tahun yang sama, maka ditambahkan huruf kecil (a,b,c,....) sebagai tanda. Cara penulisan referensi dalam Daftar Pustaka mengikuti Dua penelitian oleh Riduan di Banjarmasin menunjukkan.....(Riduan 2010a,b)

2) Dipublikasikan pada tahun yang berbeda, maka dicantumkan tahun publikasinya secara berurutan
Irawan (1994, 1996) dalam teorinya mengatakan Penelitian sebelumnya (Angga dan Syahlani, 1991, 1993)

f. Apabila terdapat 2atau lebih referensi oleh dua penulis, maka dalam teks penulisannya dipisahkan oleh tanda titik koma.

Contoh:

Rian dan Subhan, 2000, Alex *et al.*, 1994; Fitri *et al.*, 1999; Adi *et al.*,1998;)

g. Penulis dengan nama belakang yang sama

Apabila nama belakang penulisnya sama, maka cantumkan inisialnya dengan lengkap pada seluruh situasi di teks. Contoh:

R.D. Luce (1958) and P. A. Luce (1986) meneliti.....J.M. Goldberg and Neff (1961) dan M.E. Goldberg and Wurtz (1972) meneliti....

h. Bila mensitasi suatu tulisan yang merupakan bagian dari suatu buku atau kumpulan tulisan.

Nama penulis bagian tersebut yang dicamtungkan, dan bukan nama editor seluruh buku.

Seperti pernyataan Race (1999)....

Dalam Daftar Pustaka akan ditulis sebagai:

Race, P (1999) *Why assess innovatively?* In: S. brown and A. Glasner, eds. *Assessment matters in higher education*. Buckingham: Open University, 57-70.

Diversitas etnis dan kebudayaan merupakan bagian dari hidup kita (Bushy, 1996)

Dalam Daftar Pustaka akan ditulis sebagai:

Irawan, A. (2006) Cultural and ethnic diversity: cultural competence. In: J.V Hickey, R.M. Ouimette, and S.L. Venegoni. *Advanced practice nursing: changing roles and clinical applications*. Philadelphia: Lippincott, 91-106

i. Referensi Sekunder

Referensi sekunder hanya diijinkan bila sumber aslinya tidak dapat dicari.

White, seperti yang disitasi oleh Black (1996), berpendapat bahwa.....

Dalam situasi ini White adalah penulis aslinya, sedangkan Black hanya mengambil ide dari White. Apa yang ditulis Black, bila bukan suatu kutipan langsung, mungkin tidak sama persis dengan maksud White, sehingga seharusnya kita dapat membaca langsung dari sumber aslinya. Bila hal ini tidak mungkin, dalam daftar Pustaka kita hanya boleh menyebutkan sumber yang benar-benar kita baca, sehingga hanya tulisan Black yang bisa kita masukkan dalam Daftar Pustaka. Penelitian Smith (1960, disitasi oleh Jones, 1994) menemukan bahwa.....

Seperti keterangan sebelumnya, hanya nama Jones yang bisa dimasukkan dalam Daftar Pustaka.

j. Bila tidak ada nama penulis, dapat digunakan istilah "anon"

Data sebelumnya menunjukkan (Anon, 2000)

k. Bila mensitasi artikel Koran tanpa nama penulis, nama Koran dapat digunakan sebagai ganti dari "anon"

Kecurigaan adanya limbah merkuri di Buyat (Kompas, 2004)

l. Komunikasi Pribadi

Komunikasi pribadi dapat berbentuk surat, memo, komunikasi elektronik, komunikasi per telepon, dan media lainnya. Komunikasi pribadi ditulis dalam teks, akan tetapi tidak dicantumkan dalam Daftar Pustaka. Contoh:

Radjiman (Nursing communication, Oktober 24, 2006)

m. Cara mengutip bagian dari suatu teks (kutipan langsung atau kutasi)

Kuotasi atau kutipan langsung adalah mengutip suatu sumber dengan kata dan kalimat yang sama dengan aslinya. Setiap kutipan langsung harus ditulis dengan didahului dan ditutup dengan dua tanda petik.

Contoh:

Seperti apa yang dikemukakan oleh Banner, “ Intuisi tidak sama dengan mistik karena intuisi hanya terjadi bila telah ada latar belakang pengetahuan yang dalam sebelumnya” (Banner, 1998).

Mengutip langsung paragraph/kalimat suatu artikel lain tanpa menunjukkan bahwa kalimat tersebut merupakan kutipan langsung atau kutasi dapat dianggap sebagai *plagiarism*.

CONTOH PENULISAN DAFTAR PUSTAKA

Contoh daftar pustaka dapat dilihat di bawah ini

1) Sumbernya Buku

Pada bagian ini setiap awal kata dari judul buku ditulis capital dan dicetak miring. Format penulisannya sebagai berikut:
nama penulis. Tahun terbit. Judul buku. Kota tempat penerbitan: Penerbit.

Contoh

Thani H. 1987. *Manajemen Personalia dan Sumber Daya Manusia*. Yogyakarta: BPFE.

Arnold J, Toni H. 1983. *Accounting for Management Decisious*. Englewood Cliffs: Prentice Hall Internatonal.

Buku terjemahan tanpa editor

Pelczar MJ Jr, Chan ECS. 1986. *Dasar-Dasar Mikrobiologi*. Volume ke-I. Hadioetomo, RS, Imas T, Tjitrosomo SS, Angka SL, penerjemah. Jakarta: UI Pr. Terjemahan. dari: *Elements of Microbiology*.

Davis GB. 1984. *Sistem Informasi Manajemen*. Andreass S. Adiwardana, penerjemah. Jakarta: PT Djaya Pirusa.

Editor atau Penyusunan sebagai Penulis

Spence, B. ed. 1993. *Secondary School Manageraen; In The 1990s: Challenge And Change*. Aspects Of Education. Series 498. London: independent Publishers

Buku terjemahan dengan editor.

Hart H, Craine LE, Hart DJ. 2003. *Kimia Organik. Suatu Kuliah Singkat*. Achmadi SS, penerjemah; Safitri A, editor. Jakarta: Penerbit Erlangga. Terjemahan dari: *Organic Chemistry. A Short Course*. Ed ke-II.

Buku ditulis oleh orang yang sama dan diterbitkan dalam tahun yang sama pula.

Mulyadi. 1993a. *Akuntansi Manajemen*. Yogyakarta: STIE YKPN.

_____. 1993b. *Sistem Akuntansi*. Yogyakarta: BPFE.

Buku yang berisi kumpulan artikel (Ada Editornya).

Basri H. 1999. *Pembangunan Ekonomi Rakyat di Pedesaan*, Agus, editor. Jakarta: PT Bina Rewa Parawira.

Buku-Buku Elektronik

Contoh:

Dronke, P. 1968. *Medieval Latin and the Rise of European Love-Lyric* [Internet]. Oxford: Oxford University Press. Tersedia pada: Library <http://www.netLibrary.com/urlapi.asp?action=summary&v=1&bookid=22981>. [Diakses 6 Maret 2001].

2) Sumbernya Jurnal.

Hanya huruf awal pada kata pertama dari judul jurnal ditulis dengan huruf Kapital. Huruf Kapital pada judul hanya digunakan untuk kasus tertentu, misalnya singkatan yang telah baku seperti DNA, IVA, ISPA dan nama takson mengikuti tata nama ilmiah. Huruf capital juga digunakan untuk awal kalimat yang di dalam kalimat selalu ditulis dalam huruf kapital, misalnya nama negara. Penulisan judul pada jurnal tidak dicetak miring, namun yang dicetak miring adalah nama jurnalnya. Format penulisannya seperti di bawah ini.

Nama penulis. Tahun terbit. Judul jurnal. Nama jurnal. Volume(edisi):
Halaman.

Contoh:

Wahyono H. 2002. *Komparasi kinerja perusahaan bank dan asuransi emoris di bursa efek Jakarta (BEJ)*. *J.Riset Ekonomi dan Manajemen*. 2(2): 8-23.

Artikel dari jurnal yang di akses dari Internet

Kumaidi. 1998. Pengukuran bekal awal belajar dan pengembangan testnya. *J. Ilmu Pendidikan* [Internet]. 5(4).120-125. Tersedia pada: www.malang.co.id. [Diakses 20 januari 2003].

3) Skripsi, Tesis dan Disertasi

Penulisan judul pada skripsi/tesis/disertasi tidak dicetak miring. Format penulisannya seperti di bawah ini.

Khadijah. 2015. Hubungan antara keharmonisan keluarga, gaya hidup, dan tempat tinggal dengan perilaku seksual pranikah remaja di SMAN X Kuala Kapuas [skripsi]. Banjarmasin: Sekolah Tinggi Ilmu Kesehatan.

Amin. 2006. Kemampuan petugas kelembagaan dan peran masyarakat dalam pengendalian kebakaran hutan dan lahan di kabupaten banjar [tesis]. Banjarbaru: Universitas Lambung Mangkurat.

4) Publikasi Departemen / Instansi

Bulog. 1983. *Sistem Logistik dan Peranan Pangan Indonesia*. Bandung: Bulog.

Departemen Pendidikan Nasional RI. 2003. *Undang-Undang RI Nomor 20 Tahun 2003 tentang Sistem Pendidikan Nasional*. Jakarta: Pendidikan Nasional RI.

5) Dokumen

Program Pelatihan Karyawan. 2004. *Laporan Pelatihan Kepemimpinan Karyawan*. Banjarmasin: PT. Surya Adi Perkasa.

6) Makalah

Wahyu. 2003. *Peningkatan Kualitas Sumber Daya manusia Melalui Pendidikan*. Makalah Pada Seminar Pendidikan 2003, PGRI Barito Utara.

.....,2004. *Pembinaan Suku Bajau Rampa : Beberapa Alternatif Pendekatan*. Makalah Pada Seminar Pembangunan 2004, Pemda Kabupaten Kota Baru.

7) Surat Kabar

Budiharjo E. 2003 Februari 5. Membumikan IPTEK. *Kompas*. Rubrik Opini. 14 (kol 3-7).

Suyanto. 2002 Juli 2010. Merefleksikan persoalan pendidikan. nasional. *Kompas*. Rubrik Opini.13 (kol 1-3).

8) Surat Kabar Tanpa Penulis

Jawa Post. 1995 22 April. Wanita kelas bawah lebih mandiri. Rubrik Opini. 3 (kol 2-3).

9) Artikel dari Internet

Australian Surveying and Land Information Groy. 1995. Products and services [Internet]. [diunduh 2000 Jan 20]. Tersedia pada: www.auslig.gov.au/Wlcome.htm.

Rowett, S. 1998. Higher Education for capability: autonomous learning for life and work [internet]. [diakses 2012 Feb 20]. Tersedia pada: <http://www.lle.mdx.ac.uk/hec/about.html>.

10) Artikel dari internet tanpa nama

Skrining deteksi antenatal [Internet]. 2000. [diakses 2012 Jan 20]. Tersedia pada. www.health.com.

11) Paten

Nama penemu paten, kata “penemu”; Lembaga pemegang paten. Tanggal publikasi paten (tahun bulang tanggal). Judul paten. Nama Negara yang memberikan paten [spasi] kode Negara [spasi] nomor paten.

Wijaya CH, halimah, Kindly, taqi f, penemu; Institut Pertanian Bogor. 2002 Nov 13. Komposisi permen cajuput untuk pelega tenggorokan. Paten Indonesia ID. 00220829.

12) Abstrak dalam buku

Nama penulis. Tahun terbit. Judul abstrak. Di dalam: Nama editor. *Judul Publikasi* atau *Nama Pertemuan Ilmiah atau keduanya*; Waktu pertemuan; Kota tempat pertemuan, nama Negara. Tempat terbit (kode Negara): Nama penerbit. Halaman abstr. Nomor abstrak.

Rahayu G. 2010. Microbial aspects of agarwood production in Indonesia. Di dalam; *Book of Abstracts Harnessing the Power Of Microbes for Indonesian Society for Microbiology*; 2010 Okt 5-7; Bogor. Bogor: [Permi cabang bogor]. Hlm 9. [No abstr tidak diketahui].

13) Prosiding

Nama penulis. Tahun terbit. Judul artikel. Di dalam: Nama editor prosiding, editor. *Judul Publikasi atau Nama Pertemuan Ilmiah* atau keduanya; Waktu pertemuan (Tahun bulan tanggal); Kota tempat pertemuan, nama Negara. Tempat terbit; Nama penerbit. Halaman artikel.

Nurtjahya E, Setiadi D, Guhardja E, Muhadiono, Setiadi Y, Mardatin NF. 2011. Status fungi mikoriza arbuskula pada suksesi lahan pascatambang timah di Bangka. Di dalam: Budi SW, Turjaman M, Mardatin NF, Nusantara AD, Trisilawati O, Sitepu IR, Wulandari AS, Riniarti M, Setyaningsih L, editor. *Percepatan Sosialisasi Teknologi Mikoriza untuk Mendukung Revitalisasi Pertanian, Perkebunan, dan Kehutanan. Kongres dan Seminar Nasional Mikoriza II*; 2007 Jul 17-21; Bogor, Indonesia. Bogor: Seameo Biotrop. hlm 151-159.

14) Naskah-Naskah yang Tidak Dipublikasikan (In Press)

Tian, D., Araki, H., Stahl, E., Bergelson, J., & Kreitman, M. 2002. *Signature of Balancing Selection in Arabidopsis*. Proc Natl Acad Sci USA. In press

Contoh Daftar Pustaka

DAFTAR PUSTAKA

1 spasi

Wahyono H. 2002. Komparasi kinerja perusahaan bank dan asuransi emoris di bursa efek Jakarta (BEJ). *J.Riset Ekonomi dan Manajemen*. 2(2): 8-23.

2 spasi

Kumaidi. 1998. Pengukuran bekal awal belajar dan pengembangan testnya. *J.Ilmu Pendidikan* [Internet]. [diunduh 2003 Jan 20]; 5(4).120-125. Tersedia pada: [Http://:www.malang.co.id](http://www.malang.co.id).

Thani H. 1987. *Manajemen Personalia dan Sumber Daya Manusia*. Yogyakarta: Karya Salemba.

Basri H. . 1999. *Pembangunan Ekonomi Rakyat di Pedesaan*, Agus, editor. Jakarta: PT Bina Rewa Parawira.

Khadijah. 2015. Hubungan antara keharmonisan keluarga, gaya hidup, dan tempat tinggal dengan perilaku seksual pranikah remaja di SMAN X Kuala Kapuas [skripsi]. Banjarmasin: Sekolah Tinggi Ilmu Kesehatan.

Amin. 2006. Kemampuan petugas kelembagaan dan peran masyarakat dalam pengendalian kebakaran hutan dan lahan di kabupaten banjar [tesis]. Banjarbaru: Universitas Lambung Mangkurat.

Budiharjo E. 2003 Februari 5. Membumikan IPTEK. *Kompas*. Rbrik Opini. 14 (kol 3-7).

Australian Surveying and Land Information Groy. 1995. Products and services [Internet]. [diunduh 2000 Jan 20]. Tersedia pada: www.auslig.gov.au/Wlcome.htm.

Wijaya CH, halimah, Kindly, taqi f, penemu; Institut Pertanian Bogor. 2002 Nov 13. Komposisi permen cajuput untuk pelega tenggorokan. Paten Indonesia. 00220829.

Rahayu G. 2010. Microbial aspects of agarwood production in Indonesia. Di dalam; Book of Abstracts Hartnessing the Power Of Microbes for Indonesian Society for Microbiology; 2010 Okt 5-7; Bogor. Bogor (ID): [Permi cabang bogor]. Hlm 9. [No abstr tidak diketahui].

Nurtjahya E, Setiadi D, Guhardja E, Muhadiono, Setiadi Y, Mardatin NF. 2011. Status fungsi mikoriza arbuskula pada suksesi lahan pascatambang timah di Bangka. Di dalam: Budi SW, Turjaman M, Mardatin NF, Nusantara AD, Trisilawati O, Sitepu IR, Wulandari AS,

Riniarti M, Setyaningsih L, editor. Percepatan Sosialisasi Teknologi Mikoriza untuk Mendukung Revitalisasi Pertanian, Perkebunan, dan Kehutanan. Kongres dan Seminar Nasional Mikoriza II; 2007 Jul 17-21; Bogor, Indonesia. Bogor: Seameo Biotrop. hlm 151-159.